

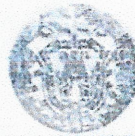

VERACRUZ
GOBIERNO
DEL ESTADO

ESTADOS UNIDOS MEXICANOS
GOBIERNO DEL ESTADO DE VERACRUZ
TARJETA DE CIRCULACIÓN VEHICULAR
TRANSPORTE PRIVADO



VERACRUZ
ME LLENA DE ORGULLO

E-3279446

NOMBRE DEL PROPIETARIO		CAMPOS RODRIGUEZ ANA DENISSE		MARCA	CHRYSLER		
DOMICILIO: CALLE, NUM. EXTERIOR E INTERIOR		C FRIJOLILLO 210		LINEA	RAM 4000		
COLONIA	LOCALIDAD	MODELO	CLASE	TIPO	USO		
TIERRA BLANCA	TIERRA BLANCA	2015	C	10	50		
MUNICIPIO	COGIGO POSTAL	TELEFONO	HECHO EN MEXICO				
TUXPAN DE R.C.	92770	7838378767	NÚMERO DE SERIE				
CLAVE OFICINA DE HACIENDA	DELEG. DE TRANSITO	MOVIMIENTO	3C7WRAKT4FG508718				
69 TUXPAN	7	C11	NUM REG FED DE AUT		CAPACIDAD		
ORIGEN	FECHA EXPEDICIÓN	COLOR		COMBUSTIBLE			
NACIONAL	09/08/2022	BLANCO BRILLANTE		1			
PLACA	PLACA ANTERIOR	CALCOMANIA DE REGULARIZACIÓN (VEH PROC EXT)					
2019/YA6904A*	2011/XX04076*						

Eco 015